

Audi
突破科技 启迪未来



A5

A5 Cabriolet

一汽·大众

Cabriolet

车身漆色

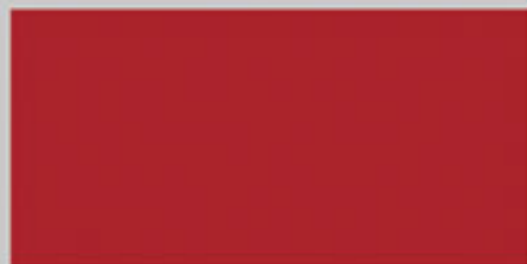

炫目红(Brilliant Red) 标准漆 C8

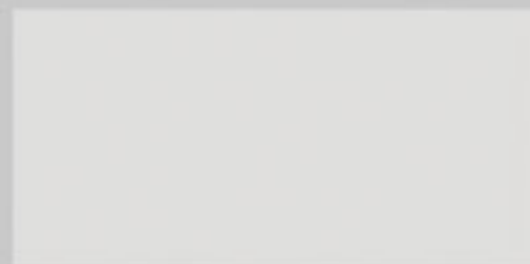

水晶银(Ice Silver)金属漆 P5



金色米(Aurum Beige) 金属漆 C6



阿鲁巴蓝(Aruba Blue) 珠光漆 Q9

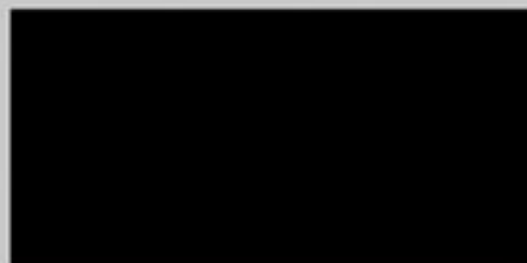

旋风黑(Brilliant Black) 标准漆 A2



星球蓝(Sphere Blue) 金属漆 9F

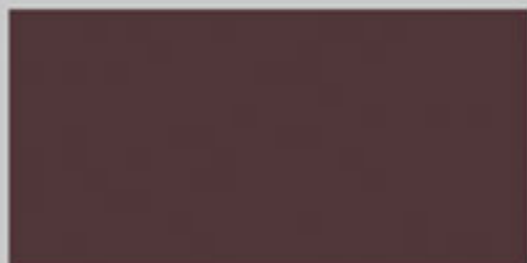

柚木棕(Teak Brown) 金属漆 4U

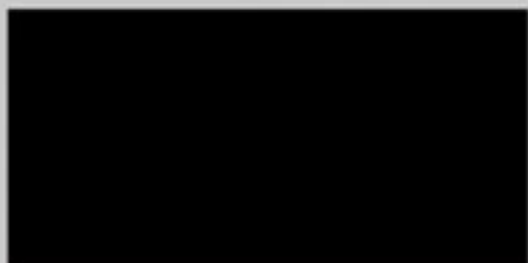

幻影黑(Phantom Black) 珠光漆 L8

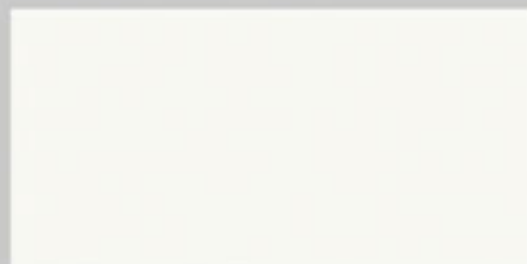

朱鹭白(Ibis White) 标准漆 T9



石英灰(Quartz Grey) 金属漆 Q4



季风灰(Monsoon Grey) 金属漆 0C



石榴红(Garnet Red) 珠光漆 9C

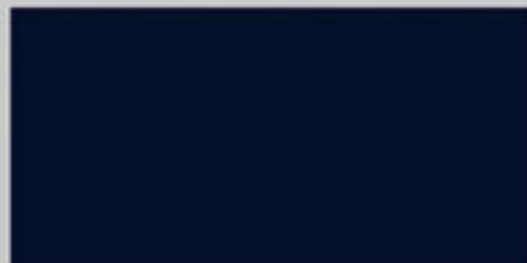

月光蓝(Moonlight Blue) 金属漆 W1

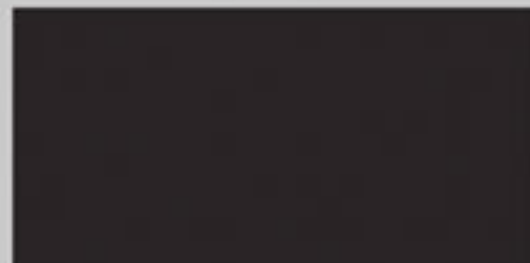

紫晶灰(Amethyst Grey) 金属漆 1J

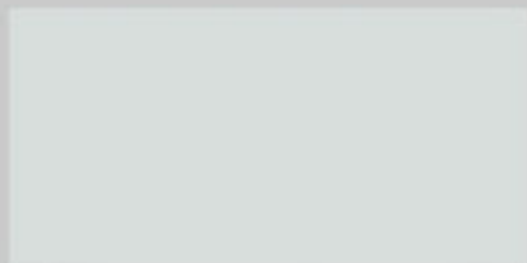

冰川白(Glacier White) 金属漆 2Y

Audi exclusive line专享风尚包



雪花石膏白色 UA



深红色 QY



白兰地酒色 QX

双色运动座椅
座椅中央部分颜色可选颜色为
雪花石膏白色、深红色、白兰
地酒色
座椅侧面为黑色面料

(标准装备和选装装备请咨询当地一汽-大众奥迪特许经销商)

真皮内饰

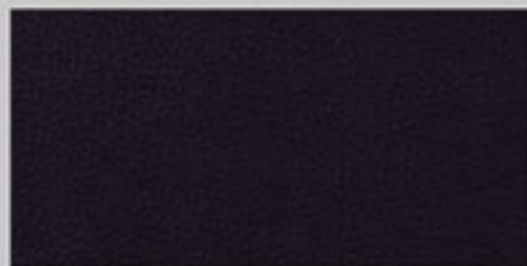

米莱诺真皮 黑色

GD/JN

内饰条



枪鱼银色铝饰条

5TE

顶棚

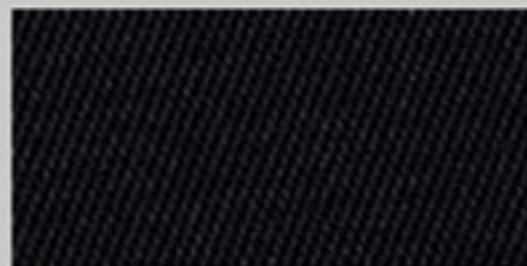

黑色

PA

轮辋



6辐铸铝轮辋 7.5J x 17
轮胎225/50 R17 94Y

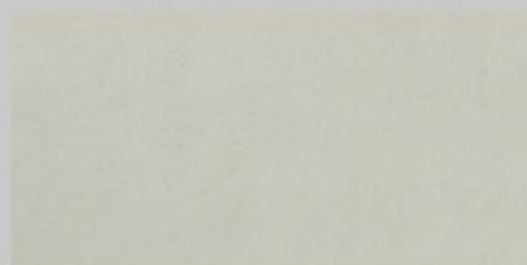

米莱诺真皮 浅灰色

GE/AD



白腊木装饰条 (选装)

5TK

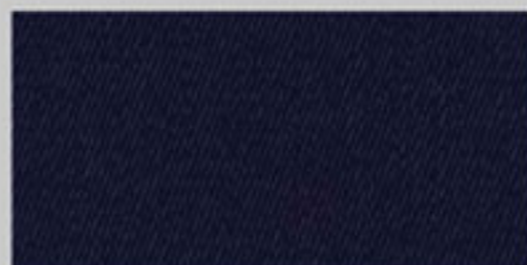

蓝色

PB



15辐星型铸铝轮辋 8.5J x 18 (选装)
轮胎245/40 R18Y



米莱诺真皮 棕褐色

CN/GJ



桃木装饰条 (选装)

5MG

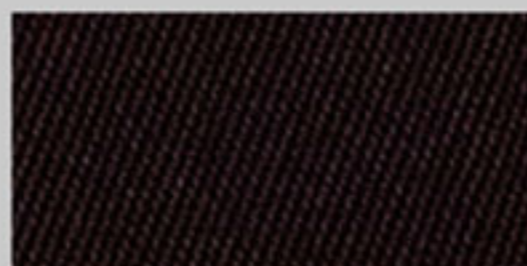

棕色

PW



5辐Y型铸铝轮辋 8.5J x 19 (选装)
轮胎255/35 R19Y



米莱诺真皮 豆蔻米色

AN



桂木装饰条 (选装)

7TD



红色

SF



奥迪专享20辐双辐设计铸铝轮辋 9Jx19 (选装)
轮胎: 255/35 R19Y

奥迪 A5 Cabriolet 车型性能、装备及价目表

车型	Audi A5 Cabriolet 2.0T	
市场指导价 (元)	¥598,000	
发动机		
发动机型式	直列4缸/4气阀技术/燃油直接喷射式汽油机/废气涡轮增压/奥迪两级可变正时控制系统 (AVS)	
排量[cm³]	1984	
最大输出功率 [kW(PS)/rpm]	155(211)/4300-6000	
最大输出扭矩 [Nm/rpm]	350/1500-4200	
排放系统	满足EU4标准, 带OBD系统	
动力传动系统		
驱动方式	前轮驱动	
变速器	无级/手动一体式变速器 multitronic®	
悬架/转向系统		
前轴	五连杆式独立悬挂	
后轴	梯形连杆式独立悬挂	
制动系统	对角分配的双回路带电子制动力分配装置(EBD)的防抱死制动系统(ABS), 带制动辅助功能的电子稳定程序(ESP)	
制动盘	前后轮盘式制动, 前轮为内通风盘	
车轮	6 辐铸铝车轮7.5Jx17	
轮胎	225/50 R17 94Y	
转向系统	电动随速助力转向	
整车性能参数		
加速时间[s] 0-100km/h	7.9	
最高车速 [km/h]	233	
市区油耗 [L/100km]	11.1	
郊区油耗 [L/100km]	6.3	
综合油耗 [L/100km]	8.0	
整车尺寸及质量		
长x宽x高(满载) [mm]	4625X1854X1383	
轴距[mm]	2751	
行李箱容积 [L]	320/380/750	
油箱容积[L]	65	
空车质量 [Kg]	1771	
允许总重量[Kg]	2155	
最小转弯直径[m]	约11.4	
基本装备		
安全系统 全尺寸两级释放的驾驶员和前排乘员前安全气囊 驾驶员和前排乘员侧安全气囊及头部安全气帘 带电子制动力分配装置(EBD)的防抱死制动系统(ABS) 带电子差速锁(EDL)、驱动防滑控制系统(ASR)和制动辅助功能的电子稳定程序(ESP) 奥迪保持辅助系统 前座安全带限力装置 电子机械式驻车制动系统 (EPB) 双面镀锌钢板车身 高度和轴向电动可调安全转向柱 四座为三点式安全带 前座安全带未系报警装置 奥迪后驻车报警系统 防盗报警系统	发动机启动防盗锁止系统 防盗车轮螺栓 三角警示牌 功能性装备 彩色驾驶员信息系统 带换挡功能的3辐真皮多功能运动方向盘 米莱诺Milano真皮座椅; 电动调节前座椅 前排座椅加热装置 前排座椅电动调节腰部支撑 前后座椅可调头枕	可折叠后座椅 前中央扶手 储物装置包括前门护板处、后座椅侧面和侧护板处、前座椅侧网兜、前排乘员座椅下储物包 枪鱼银色铝装饰条 门槛铝饰条 前后脚垫 电动折叠、可加热、电动调节、与车身同色带LED转向灯自动防眩目外后视镜 雨水/光线传感器 电动随速助力转向系统 能量回收系统 豪华自动空调 外部温度显示

灯光包含后座阅读灯、门内控制开关照明灯、主动式门反射器、下车照明灯、脚部照明灯、可照明的出风口、手套箱照明灯
双氙气前大灯
灯光范围自动调节
大灯清洗装置
电动前车窗，带防夹功能

遥控中央门锁
绿色隔热玻璃
前风挡清洗装置
交响乐Symphony收音机，含整体式6碟CD换碟机和SD储存卡读取器
奥迪音响系统

小备胎
随车千斤顶
声学降噪全自动软顶敞篷
电动伸缩气流缓冲器

选装装备	车型	Audi A5 Cabriolet 2.0T	
奥迪驾驶模式选项(只能与可控的运动悬架系统和/或奥迪动态转向系统一起选装)		<input type="radio"/>	¥3,500
可控的运动悬架系统(只能与奥迪驾驶模式选项一起选装)		<input type="radio"/>	¥12,900
奥迪动态转向系统(只能与奥迪驾驶模式选项一起选装)		<input type="radio"/>	¥11,800
前运动座椅		<input type="radio"/>	¥3,900
前排座椅颈部通风加热系统(与运动座椅一起选装)		<input type="radio"/>	¥5,400
前后座椅加热装置		<input type="radio"/>	¥2,800
门护板扶手真皮包裹		<input type="radio"/>	¥2,900
驾驶员座椅带记忆功能		<input type="radio"/>	¥2,400
后座椅杯架		<input type="radio"/>	¥800
自动防眩目内后视镜		<input type="radio"/>	¥2,300
电动折叠、可加热、电动调节、带记忆功能、与车身同色带LED转向灯自动防眩目外后视镜		<input type="radio"/>	¥1,200
模拟可视前后驻车报警系统		<input type="radio"/>	¥4,500
带倒车影像的驻车报警系统		<input type="radio"/>	¥9,900
自适应前大灯		<input type="radio"/>	¥5,000
定速巡航控制系统		<input type="radio"/>	¥3,100
15辐星型铸铝车轮8.5Jx18, 轮胎245/40 R18Y		<input type="radio"/>	¥11,500
5辐Y型铸铝车轮8.5Jx19, 轮胎255/35 R19Y		<input type="radio"/>	¥20,500
奥迪专享铸铝车轮, 20辐双辐设计9Jx19, 轮胎255/35 R19Y		<input type="radio"/>	¥26,500
轮胎压力监控系统		<input type="radio"/>	¥900
高级钥匙		<input type="radio"/>	¥7,200
Bang & Olufsen音响系统		<input type="radio"/>	¥8,200
桃木装饰		<input type="radio"/>	¥2,400
桂木装饰		<input type="radio"/>	¥2,400
白腊木装饰		<input type="radio"/>	¥2,400
ISOFIX 儿童座椅固定装置、前排乘员安全气囊及其关闭按钮		<input type="radio"/>	¥900
S line 个性风格版外部装备		<input type="radio"/>	¥22,400
汉语显示多媒体交互界面系统(MMI), 含汉语语音导航系统		<input type="radio"/>	¥25,900
奥迪专享风尚包		<input type="radio"/>	¥26,000
奥迪音乐接口 AMI		<input type="radio"/>	¥2,900
电视接收系统		<input type="radio"/>	¥11,800
手机准备系统(不能和MMI一起选装)		<input type="radio"/>	¥5,900
蓝牙接口		<input type="radio"/>	¥3,500
奥迪汽车蓝牙电话(含手持话柄)		<input type="radio"/>	¥14,800

注: (1) 选装装备 (2) 本目录内容根据印制时车辆配置状态信息编制, 鉴于一汽-大众汽车有限公司不断对汽车进行改型和改进, 市场销售车型的部分配置及规格可能与本目录有所不同, 具体细节请咨询当地一汽-大众奥迪特许经销商。我们将保留未经事先通知更改本目录任何信息的权利。